



KKN Unila Desa Gandri 2025

SOSIALISASI AI (KECERDASAN BUATAN) DAN PENCEGAHAN JUDI ONLINE

Desa Gandri | 31 Januari 2024

kkndesagandri2025@gmail.com

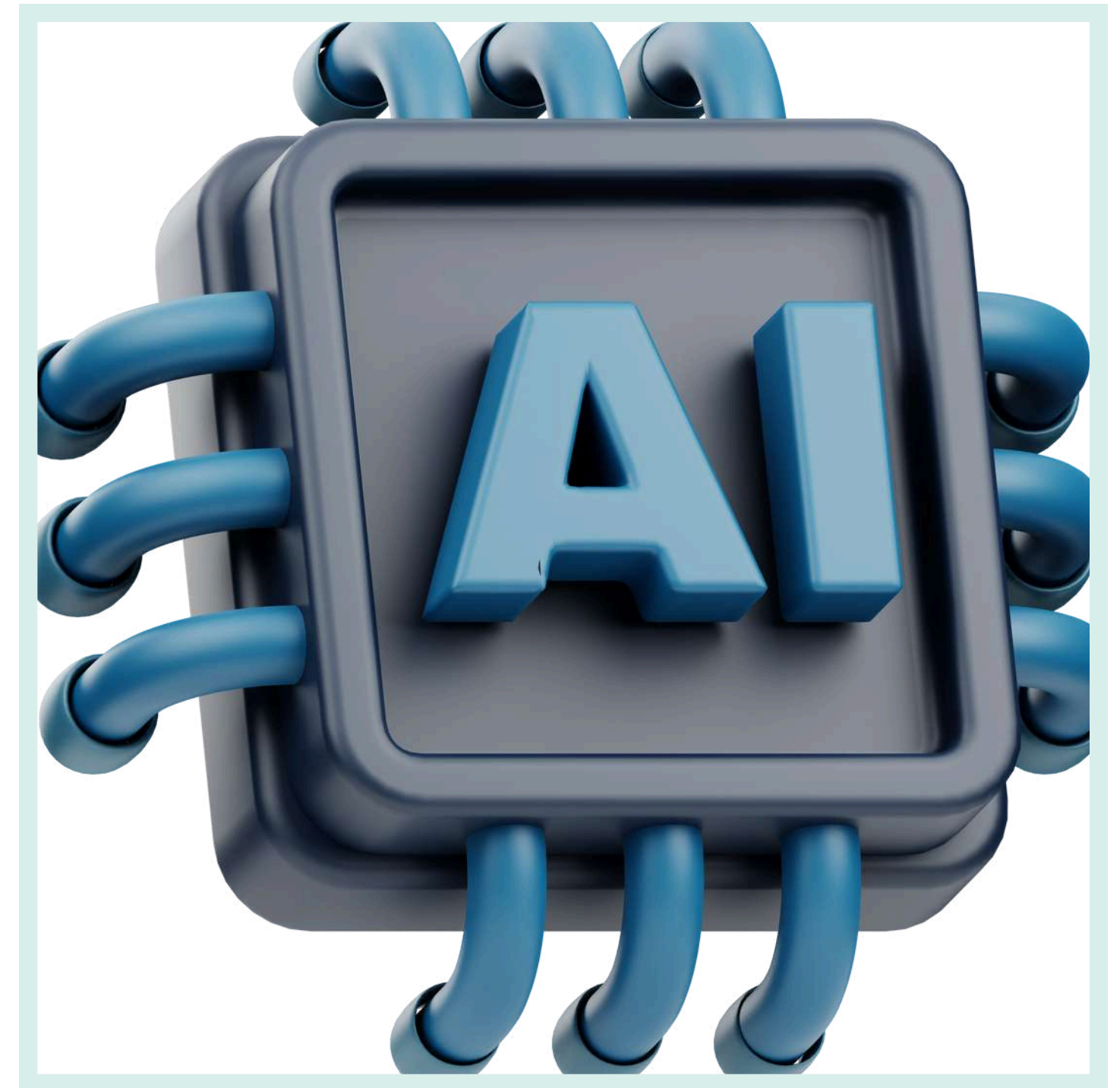



KKN Unila Desa Gandri 2025



1. Arya Setia Pratama | Teknik Informatika
2. Dzakiyyah Nafisah | Proteksi Tanaman
3. Ade Fatmaliya Nadila | Agronomi
4. Angelica Sheren Maharani | Ilmu Hukum
5. Anggi Febi Satika | Hubungan Internasional
6. Muhammad Zacky | Sosiologi
7. Reguel A. A. Pangaribuan | Ilmu Komputer



Tujuan dan Harapan

- Mengenalkan konsep AI dan peranannya dalam kehidupan sehari-hari
- Menjelaskan bahaya judi online dan dampaknya
- Mengajak masyarakat untuk berperan aktif dalam pencegahan judi online
- Masyarakat lebih sadar akan bahaya judi online
- Peserta dapat memahami cara kerja AI dalam membantu pencegahan judi online
- Karang Taruna Desa Gandri dapat berperan sebagai agen perubahan dalam edukasi masyarakat

Definisi AI

Apa itu AI?

- Kecerdasan Buatan (Artificial Intelligence) adalah teknologi yang memungkinkan mesin atau program komputer untuk meniru kecerdasan manusia.

Bagaimana AI Bekerja?

- Menggunakan algoritma dan data untuk belajar dari pola dan membuat keputusan.
- Bisa bekerja secara otomatis tanpa instruksi langsung manusia.

Contoh AI dalam Kehidupan Sehari Hari



dan beberapa algoritma pada media sosial lainnya

Manfaat AI dalam kehidupan

- Peningkatan Pertanian dan Peternakan
- Akses Pendidikan yang Lebih Baik
- Peningkatan Layanan Kesehatan
- Efisiensi dalam Administrasi Desa
- Mendorong Ekonomi Digital

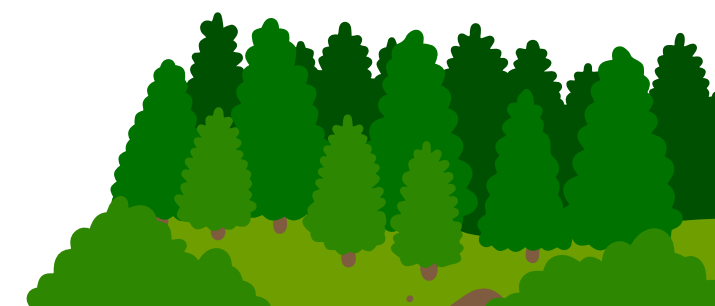

Peningkatan Pertanian dan Peternakan

Saya memiliki foto daun tanaman yang menunjukkan gejala tertentu. Tolong analisis gambar ini dan tentukan apakah daunnya mengalami penyakit. Jika iya, sebutka...



✦ Baik, mari kita analisis gambar daun tanaman yang Anda berikan:

Kemungkinan Penyakit:

Berdasarkan gambar yang Anda berikan, daun tanaman tersebut menunjukkan gejala yang mirip dengan **bercak daun**. Bercak daun adalah penyakit umum pada tanaman yang disebabkan oleh berbagai jenis patogen, seperti jamur, bakteri, atau virus.

Penyebab:

Penyebab bercak daun bisa bervariasi, antara lain:

- **Jamur:** Beberapa jenis jamur seperti *Cercospora*, *Alternaria*, atau *Septoria* dapat

🖼️ Ask Gemini

Gemini can make mistakes, so double-check it

Saya biasanya memberi makan kambing dengan onggok singkong secara langsung, bantu saya untuk meningkatkan kualitas pakan tersebut

< 4/4 >



Untuk meningkatkan kualitas pakan onggok singkong bagi kambing, Anda bisa mempertimbangkan beberapa langkah berikut:

1. **Fermentasi Onggok Singkong:** Fermentasi dapat meningkatkan nilai gizi pakan. Anda bisa melakukan fermentasi dengan menambahkan mikroorganisme pengurai (misalnya ragi atau inokulum tertentu). Ini akan meningkatkan kandungan protein dan mengurangi kandungan sianida yang mungkin masih ada pada singkong.
2. **Menambah Suplemen:** Untuk melengkapi nutrisi yang mungkin kurang dari onggok singkong, Anda bisa menambahkan suplemen seperti dedak padi, tepung ikan, atau bahan pakan kaya protein lainnya. Ini akan membantu memenuhi kebutuhan protein dan energi kambing.
3. **Pengeringan atau Pemberian Pakan dalam Bentuk Kering:** Jika onggok singkong terlalu basah, pengeringan sebelum pemberian bisa membantu. Ini adalah solusi agar kambing tidak terpapar masalah pencernaan. Namun, pastikan untuk tidak mengeringkannya hingga kehilangan kandungan

Kirim pesan ke ChatGPT



Akses Pendidikan yang Lebih Baik



Saya masih belum paham terkait materi Aljabar yang diajarkan oleh guru saya disekolah, dapatkah kamu membantuku untuk belajar ulang secara mandiri? apa...



Tentu, saya akan bantu Anda memahami aljabar lebih baik. Aljabar adalah salah satu cabang matematika yang mempelajari tentang simbol dan aturan yang digunakan untuk memanipulasi simbol tersebut. Konsep ini sangat penting karena menjadi dasar untuk mempelajari matematika yang lebih tinggi. Berikut adalah beberapa hal yang perlu Anda pelajari dalam aljabar:

1. Konsep Variabel dan Konstanta:

- **Variabel:** Simbol yang mewakili nilai yang tidak diketahui atau bisa berubah, biasanya dilambangkan dengan huruf seperti x , y , atau z .
- **Konstanta:** Nilai yang tetap dan tidak berubah, contohnya angka 2, 5, atau -3.

2. Operasi Aljabar:

- **Penjumlahan dan Pengurangan:** Menggabungkan suku-suku yang sejenis (memiliki variabel yang sama) dengan cara menjumlahkan atau mengurangi koefisiennya (angka di depan



Ask Gemini



Mendorong Ekonomi Digital

Saya ingin membuat UMKM di desa saya, bantu saya untuk mengidentifikasi peluang usaha apa yang dapat saya kembangkan



Memori diperbarui

Untuk mengembangkan UMKM di Desa Gandri, berikut beberapa peluang usaha yang bisa Anda pertimbangkan, berdasarkan potensi lokal dan tren pasar:

1. Produk Olahan Kambing

Mengingat Anda memiliki peternakan kambing, Anda bisa mengembangkan usaha produk olahan berbahan dasar kambing, seperti:

- **Olahan Daging Kambing:** Misalnya sate kambing, gulai kambing, atau bakso kambing.
- **Susu Kambing dan Olahannya:** Susu kambing dan produk turunannya seperti keju, yoghurt, atau sabun susu kambing bisa menjadi pilihan usaha yang menarik.

2. Pangan Lokal

Produk pangan khas daerah atau olahan dari bahan baku lokal, seperti:

- **Kue Tradisional atau Keripik:** Anda bisa membuat keripik singkong, kripik pisang, atau kue

Kirim pesan ke ChatGPT

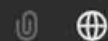

Struktur Prompt yang Baik

1. Tujuan Utama
2. Konteks atau Latar Belakang
3. Detail atau Spesifikasi
4. Batasan atau Preferensi
5. Format Jawaban yang Diinginkan
6. Contoh atau Referensi
7. Pertanyaan Lanjutan

"Bagaimana cara meningkatkan hasil pertanian di Desa Gandri?"

"Masyarakat di desa ini mayoritas bertani dengan metode tradisional dan mengandalkan tanaman singkong serta jagung."

"Saya ingin tahu bagaimana teknologi pertanian modern dapat diterapkan di desa ini tanpa mengeluarkan biaya besar."

"Tolong fokus pada solusi yang tidak memerlukan investasi besar dan mudah diterapkan oleh petani."

"Berikan langkah-langkah yang dapat diikuti oleh petani untuk mengadopsi teknologi pertanian yang ramah lingkungan."

"Jika bisa, berikan contoh dari desa lain yang sudah berhasil menggunakan teknologi sederhana."

"Adakah kursus atau pelatihan yang dapat diikuti petani untuk mempelajari teknologi pertanian baru?"





Pencegahan Judi Online

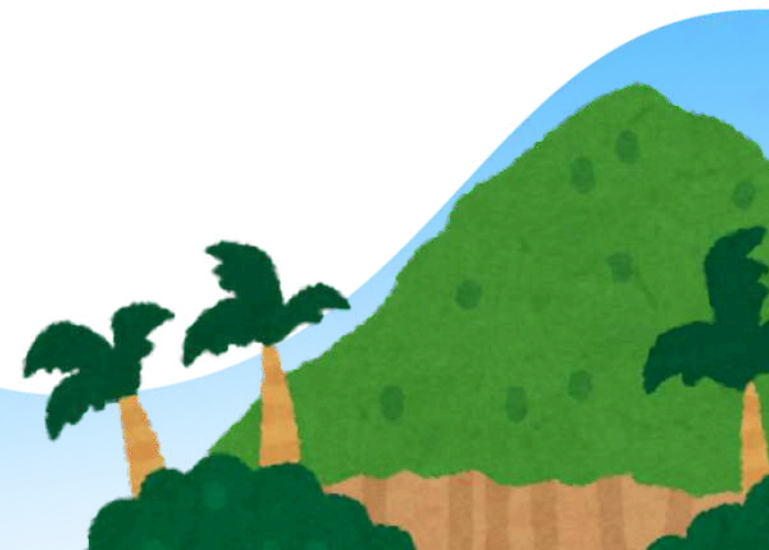

Definisi Judi Online

Judi online adalah aktivitas taruhan uang atau barang yang dilakukan melalui internet.

Pengguna dapat bertaruh pada berbagai jenis permainan atau event tanpa harus berada di lokasi fisik, hanya dengan menggunakan perangkat komputer atau ponsel pintar.

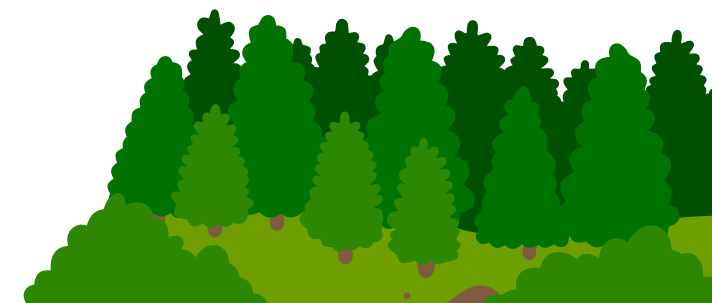

Jenis Jenis Judi Online

- Casino Online
- Poker Online
- Taruhan Olahraga
- Togel Online (Toto Gelap)
- E-Sports Betting



Dampak Negative Judi Online

- Dampak Ekonomi => Kehilangan uang, keterpurukan finansial.
- Dampak Sosial => Keretakan hubungan keluarga, masalah sosial di masyarakat.
- Dampak Psikologis =>Kecanduan, gangguan mental.
- Dampak Hukum => Potensi masalah hukum terkait judi ilegal



Langkah - Langkah Pencegahan Judi Online

- Edukasi dan Kesadaran: Sosialisasi di komunitas Karang Taruna.
- Peran Keluarga: Memantau penggunaan internet anak-anak dan remaja.
- Peran Pemerintah dan Desa: Menyediakan informasi dan layanan pencegahan.
- Tindakan Hukum: Penegakan hukum terhadap penyedia judi online ilegal.



KKN Unila Desa Gandri 2025

TERIMA KASIH

ATAS PERHATIANNYA

kkndesagandri2025@gmail.com

